Résidence "INTZURALDE" à URRUGNE

BATIMENT - D	D09
2eme Etage	T4

Fait le 28 septembre 2018

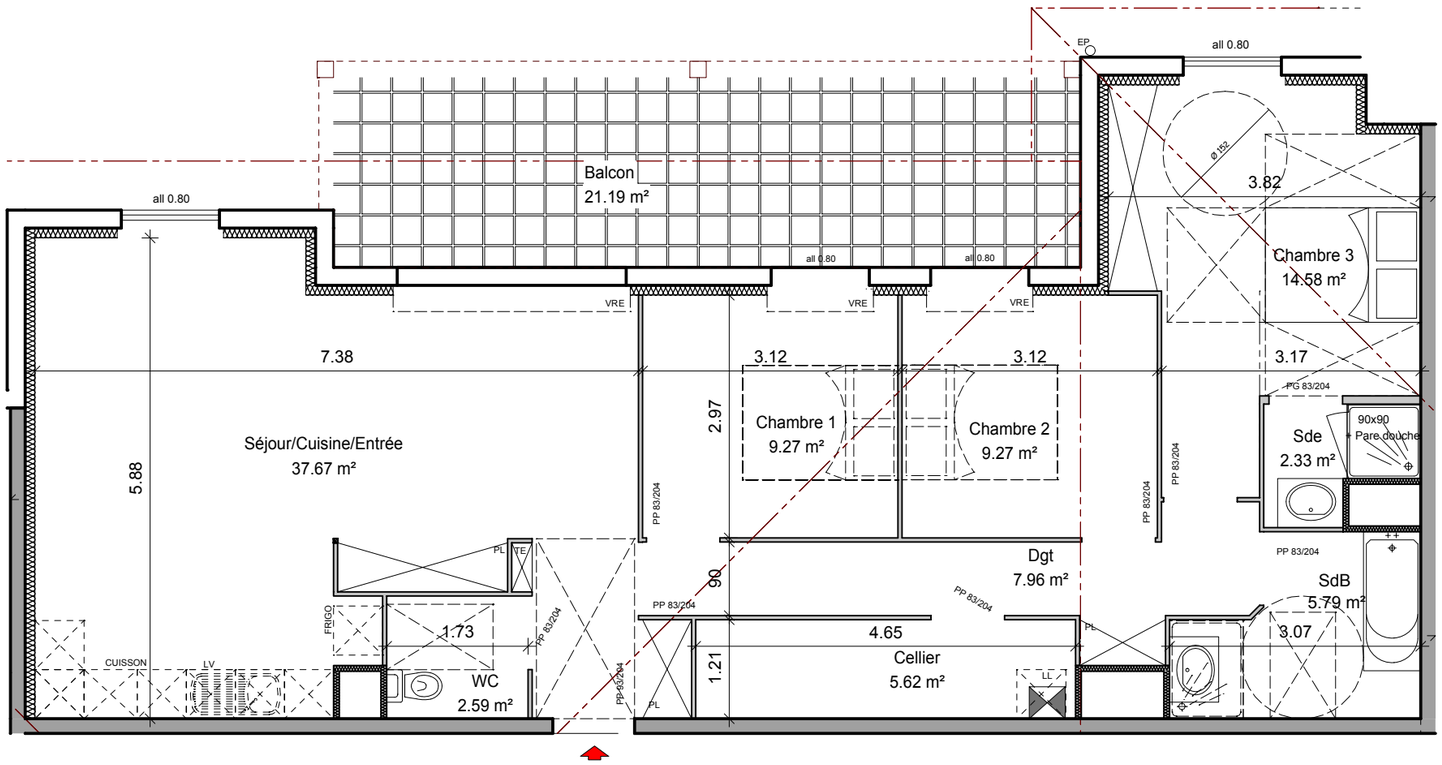

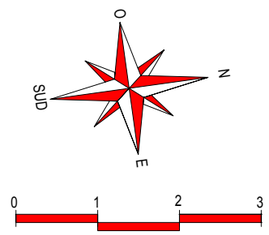

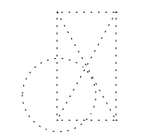

Dimensions minima
l'accessibilité handicapée

SURFACES HABITABLES

Séjour/Cuisine/Entrée	37.67m²
Chambre 1	9.27m²
Chambre 2	9.27m²
Chambre 3	14.58m²
SDE	2.33m²
SDB	5.79m²
WC	2.59m²
Cellier	5.62m²
Dgt	7.96m²

TOTAL HABITABLE 95.08m²

SURFACES ANNEXES

TERRASSE 21.19m²

Plan de repérage

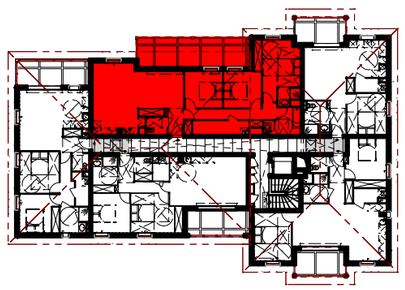

DOUARCHE AND CO. - Architecte
10, Impasse Larribau - 64200 Biarritz
Tél: 05.59.22.35.44 - Fax: 05.59.22.18.35
E-mail: archi.douarche@orange.fr

Le COL
Service commercial
Tél. 05 59 52 56 61
73, rue Lamouly
64600 ANGLET

OFFICE 64 de l'Habitat
Service commercial
Tél. 05.40.07.71.64
5 allée de Laplane
64185 BAYONNE CEDEX

La surface des pièces peut varier en fonction des techniques de construction choisies, du positionnement et de l'établissement des plans d'exécution.
DOCUMENT NON CONTRACTUEL