

**RESIDENCE "JARDINS DE VIENNE" - PAVILLONS**

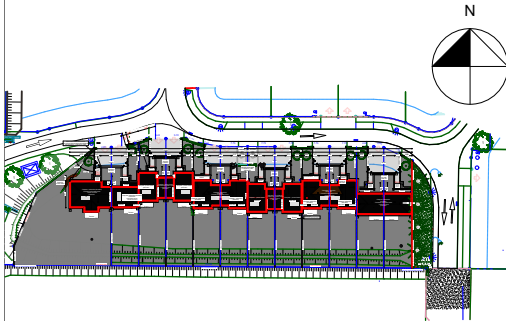

**Vue Nord**

**PAVILLONS**

**RDC**

T3 N°1 de : 75,34m2, + garage de : 14,92m2,

**RDC/R+1**

T3 N°2 de : 73,63m2, + garage de : 14,96m2,  
 T4 N°3 de : 85,58m2, + garage de : 14,76m2,  
 T4 N°4 de : 85,44m2, + garage de : 14,78m2,  
 T4 N°5 de : 85,16m2, + garage de : 14,79m2,  
 T4 N°6 de : 85,39m2, + garage de : 14,79m2,  
 T4 N°7 de : 86,34m2, + garage de : 14,91m2,  
 T4 N°8 de : 85,37m2, + garage de : 14,78m2,  
 T4 N°9 de : 85,72m2, + garage de : 14,80m2,  
 T4 N°10 de : 86,36m2, + garage de : 14,83m2,  
 T3 N°11 de : 74,32m2, + garage de : 14,94m2,  
 T3 N°12 de : 75,12m2, + garage de : 14,94m2,

**ANNEXES :**

**JARDINS A JOUISSANCE PRIVATIVE**

T3 N°1 de :	528,28m2 environ,
T3 N°2 de :	148,28m2 environ,
T4 N°3 de :	161,50m2 environ,
T4 N°4 de :	164,07m2 environ,
T4 N°5 de :	151,20m2 environ,
T4 N°6 de :	131,19m2 environ,
T4 N°7 de :	126,58m2 environ,
T4 N°8 de :	144,44m2 environ,
T4 N°9 de :	150,63m2 environ,
T4 N°10 de :	149,12m2 environ,
T3 N°11 de :	141,95m2 environ,
T3 N°12 de :	139,87m2 environ,



**Vue Sud**

TYPE :	LOGEMENT :	Octobre 2019 :
/	/	

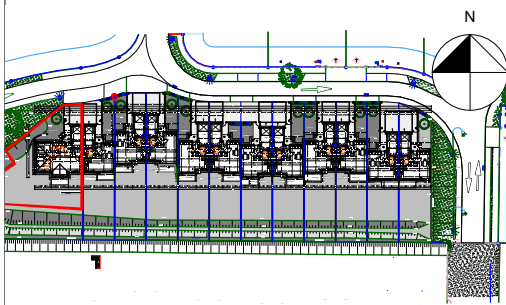

**Surface Habitable : 75,34 m<sup>2</sup>**

**Rez de Chaussée :**

Entrée + PL :	4,88 m <sup>2</sup>
WC adapté :	3,40 m <sup>2</sup>
Salles de bains :	4,07 m <sup>2</sup>
Dgt :	2,79 m <sup>2</sup>
Chambre n°1 +PL :	12,86 m <sup>2</sup>
Chambre n°2 :	9,22 m <sup>2</sup>
Cellier :	3,27 m <sup>2</sup>
Séjour / cuisine :	34,85 m <sup>2</sup>
<b>Total RDC</b>	<b>75,34 m<sup>2</sup></b>

**Annexes :**

Terrasse RDC SUD :	7,65 m <sup>2</sup>
Terrasse R+1 NORD :	0,00 m <sup>2</sup>
Garage :	14,92 m <sup>2</sup>
Jardins à jouissance privative :	528,28 m <sup>2</sup>

TYPE :	LOGEMENT :	Octobre 2019 :
T.3.	N°1	

**PLAN DU PAVILLON**

N

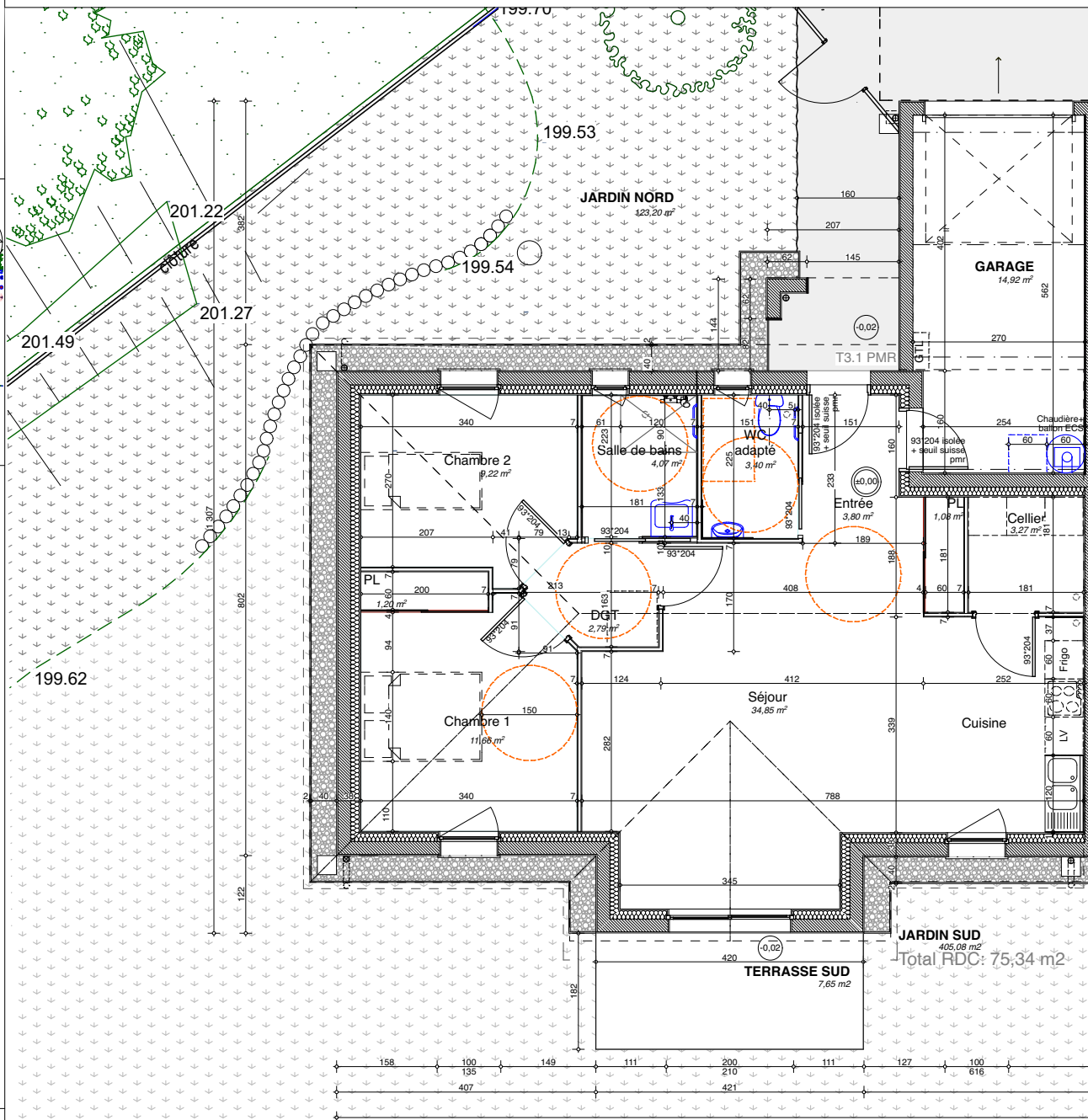
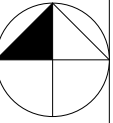

**Niveau RDC**



Des modifications sont susceptibles d'être apportées à ce plans en fonction des nécessités techniques de réalisation, tant en ce qui concerne les dimensions libres que l'équipement.  
 Les cotes et les surfaces sont indiquées sous réserve de tolérances de construction.  
 Les retombées faux plafonds soffites gaines et canalisations ainsi que l'équipement sont figurés à titre indicatif.

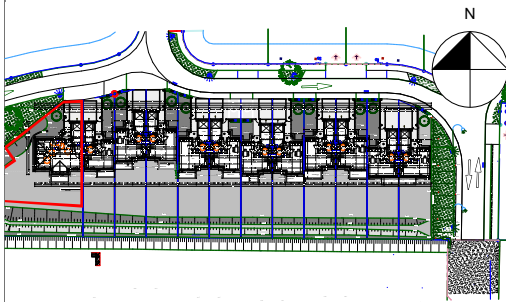

**Surface Habitable : 75,34 m<sup>2</sup>**

**Rez de Chaussée :**

- Entrée + PL : 4,88 m<sup>2</sup>
- WC adapté : 3,40 m<sup>2</sup>
- Salles de bains : 4,07 m<sup>2</sup>
- Dgt : 2,79 m<sup>2</sup>
- Chambre n°1 +PL : 12,86 m<sup>2</sup>
- Chambre n°2 : 9,22 m<sup>2</sup>
- Cellier : 3,27 m<sup>2</sup>
- Séjour / cuisine : 34,85 m<sup>2</sup>
- Total RDC 75,34 m<sup>2</sup>**

**Annexes :**

- Terrasse RDC SUD : 7,65 m<sup>2</sup>
- Terrasse R+1 NORD : 0,00 m<sup>2</sup>
- Garage : 14,92 m<sup>2</sup>
- Jardins à jouissance privative : 528,28 m<sup>2</sup>

TYPE :	LOGEMENT :	Octobre 2019 :
T.3.	N°1	

**PLAN DES FACADES**

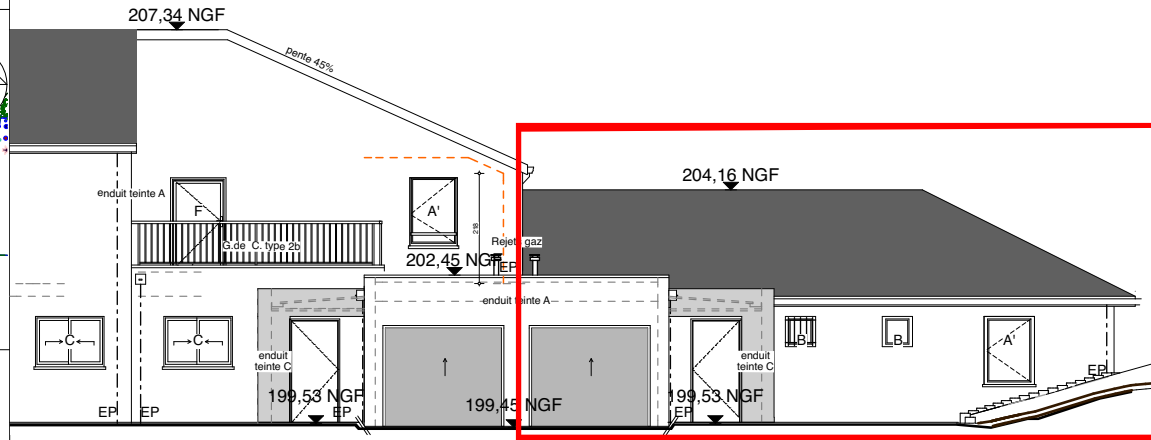
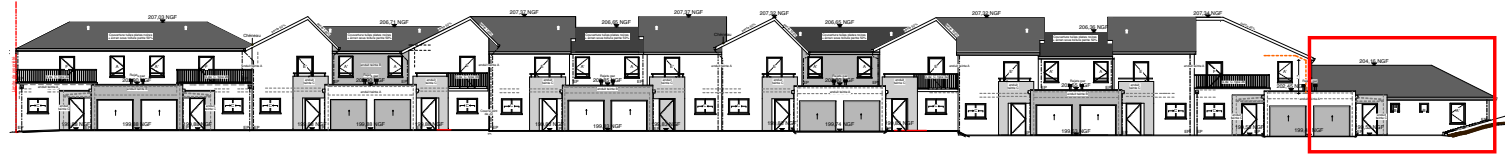

**Façade Nord**

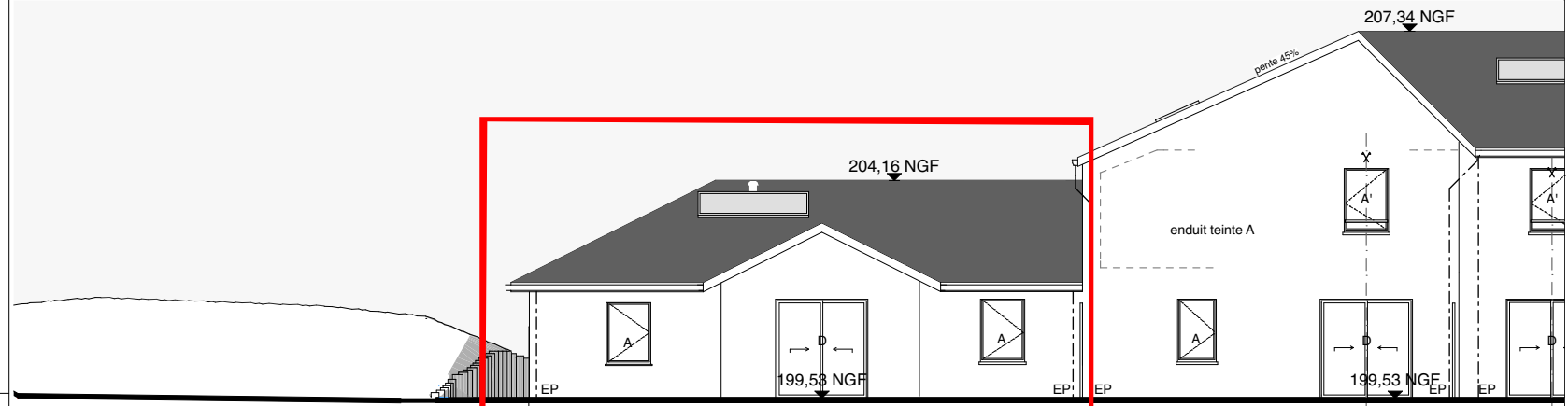
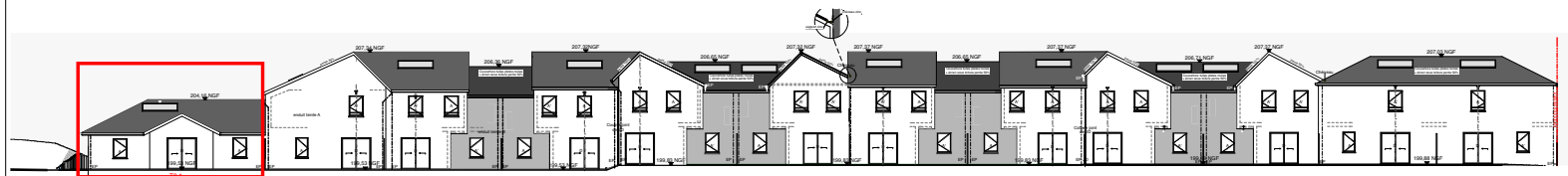

**Façade Sud**

Des modifications sont susceptibles d'être apportées à ce plans en fonction des nécessités techniques de réalisation, tant en ce qui concerne les dimensions libres que l'équipement.  
 Les cotes et les surfaces sont indiquées sous réserve de tolérances de construction.  
 Les retombées faux plafonds soffites gaines et canalisations ainsi que l'équipement sont figurés à titre indicatif.